

PC-Software BS-B-DATA

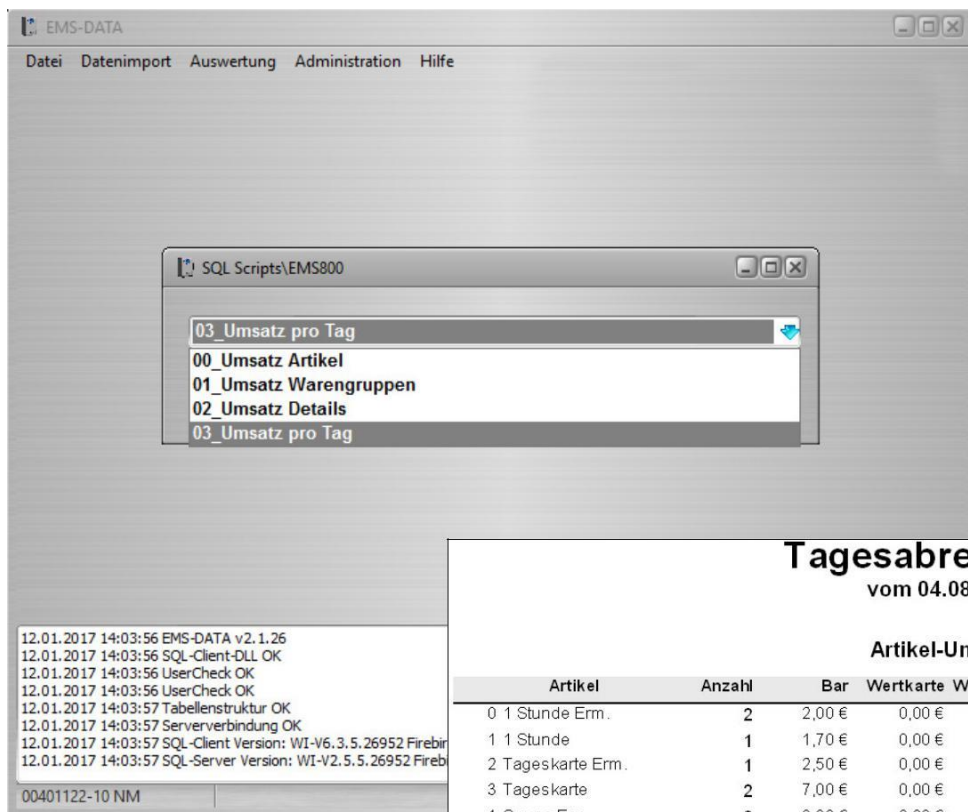

Tagesabrechnung vom 04.08.2010

Artikel-Umsatz

Artikel	Anzahl	Bar	Wertkarte	Wertmarke	Geldkarte	Kredit	MWSt.	Pfand (Bar)
0 1 Stunde Erm.	2	2,00 €	0,00 €	0,00 €	0,00 €	0,00 €	0,13 €	0,00 €
1 1 Stunde	1	1,70 €	0,00 €	0,00 €	0,00 €	0,00 €	0,11 €	0,00 €
2 Tageskarte Erm.	1	2,50 €	0,00 €	0,00 €	0,00 €	0,00 €	0,16 €	0,00 €
3 Tageskarte	2	7,00 €	0,00 €	0,00 €	0,00 €	0,00 €	0,46 €	0,00 €
4 Sauna Erm.	2	8,00 €	0,00 €	0,00 €	0,00 €	0,00 €	0,52 €	0,00 €
5 Sauna	3	16,50 €	0,00 €	0,00 €	0,00 €	0,00 €	1,08 €	0,00 €
6 Schulkasse	1	25,00 €	0,00 €	0,00 €	0,00 €	0,00 €	0,00 €	0,00 €
8 20er Karte	1	55,00 €	0,00 €	0,00 €	0,00 €	0,00 €	3,60 €	0,00 €
9 10er Karte Erm.	3	63,00 €	0,00 €	0,00 €	0,00 €	0,00 €	4,12 €	0,00 €
10 10er Karte	1	30,00 €	0,00 €	0,00 €	0,00 €	0,00 €	1,96 €	0,00 €
17 Kuchen	1	1,10 €	0,00 €	0,00 €	0,00 €	0,00 €	0,07 €	0,00 €
	18	211,80 €	0,00 €	0,00 €	0,00 €	0,00 €	12,22 €	0,00 €

Warengruppen-Umsatz

Warengruppe	Anzahl	Bar	Wertkarte	Wertmarke	Geldkarte	Kredit	MWSt.
0 Einzeleintritt	12	62,70 €	0,00 €	0,00 €	0,00 €	0,00 €	2,47 €
1 Dauerkarten	5	148,00 €	0,00 €	0,00 €	0,00 €	0,00 €	9,68 €
2 Bistroartikel	1	1,10 €	0,00 €	0,00 €	0,00 €	0,00 €	0,07 €

Kundenbewegungen

Einzelzutritte 9	Gruppenzutritte 10	Einzelaustritte 0	Gruppenaustritte 0
-------------------------	---------------------------	--------------------------	---------------------------

SIE HABEN FRAGEN?
RUFEN SIE UNS AN!

Bauer-Systemtechnik GmbH
Gewerbering 17
84072 Au i.d. Hallertau
Deutschland

Fon +49 (0) 8752-86 58 09 0
Fax +49 (0) 8752-95 99
info@bauer-tore.de
www.bauer-tore.de

PC-Software BS-B-DATA

BESCHREIBUNG

Die PC-Software BS-B-DATA ermöglicht die detaillierte Auswertung und Analyse von Umsatz- und Zutrittsdaten von Kassensystemen BS-B-700, BS-B-800 oder BS-B-4000. Dabei erfolgt die Kommunikation über Ethernet. Über VPN-Fernzugriff können mit einer Software komfortabel mehrere Kassensysteme an verschiedenen Standorten zentral verwaltet werden.

Der Abruf der Umsatzdaten kann auf Knopfdruck manuell oder vollkommen automatisch zu einer bestimmten Zeit erfolgen. Die abgerufenen Daten können danach detailliert analysiert werden. Dazu stehen bereits eine Vielzahl von vordefinierten Reports zur Verfügung (Tagesumsätze, Monatsumsätze, Zutrittsstatistiken etc.).

Sonderauswertungen sind über benutzerdefinierte SQL-Skripte möglich. Die erstellten Auswertungen können als XLS-Datei (Microsoft Excel) oder CSV-Datei exportiert werden. Auch ein direkter Zugriff auf die SQL-Datenbank ist möglich.

Neben der Analysefunktion dient BS-B-DATA auch zur Sicherung der Datenbestände und Einstellungen der Kassensysteme. Vollautomatisch werden in regelmäßigen Abständen alle Daten vom Kassensystem auf den PC gesichert. So mit können im Notfall innerhalb kürzester Zeit alle Daten wiederhergestellt werden.

MERKMALE

- Automatischer Abruf der Umsatzdaten
- Zentrale Verwaltung mehrere Systeme/Standorte mit einer Software (VPN-Fernzugriff notwendig)
- Vordefinierter Reports für gängige Auswertungen (Tages-, Zeitraumabrechnung, Stundenstatistik, Pfandhistorie usw.)
- Benutzerdefinierte Reports über SQL-Skripte möglich
- Export der Daten in eine XLS- oder CSV-Datei
- Datensicherungsfunktion
- Statusübersicht aller angeschlossenen Kassensysteme im Hauptfenster
- Anstehende Fehlermeldungen werden in Klartext angezeigt (z.B. Münzstau, Papierstau)



Abbildung:

Stundenstatistik (durch CHART-Analyse der XLS-Datei)

ADMINISTRATION

Bearbeitung von Artikeldaten, Preisen, Zeiten

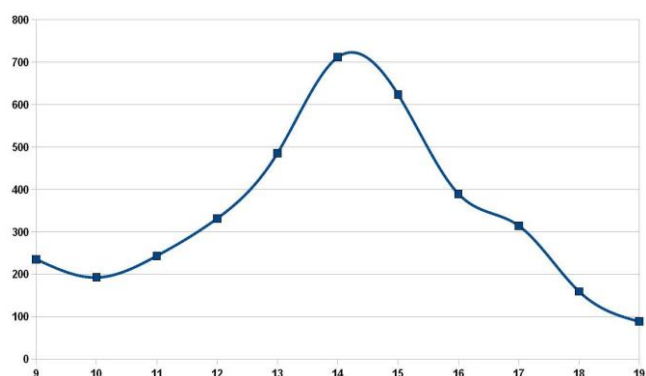
Webinterface

AUSWERTUNG von Umsatzdaten

Tagesberichte, Umsatzstatistiken, Datensicherung

PC-Software BS-B-DATA